



# Medio Ambiente

Secretaría de Medio Ambiente y Recursos Naturales



# CONANP

COMISIÓN NACIONAL DE ÁREAS  
NATURALES PROTEGIDAS



## Panel: “Áreas Naturales Protegidas: oportunidades y límites para la actividad minera”

---

XXXVI Convención Internacional de Minería 2025

Acapulco, Guerrero, 20 de noviembre de 2025



**2025**  
Año de  
La Mujer  
Indígena

# Las ANP: Patrimonio natural de México

- **232 ANP federales**
- 98 millones ha
- 23.1 millones ha terrestres (11.76%)
- 74.9 millones ha marinas (23.78%)
- **+600 ADVC**
- +1.3 millones ha conservación voluntaria

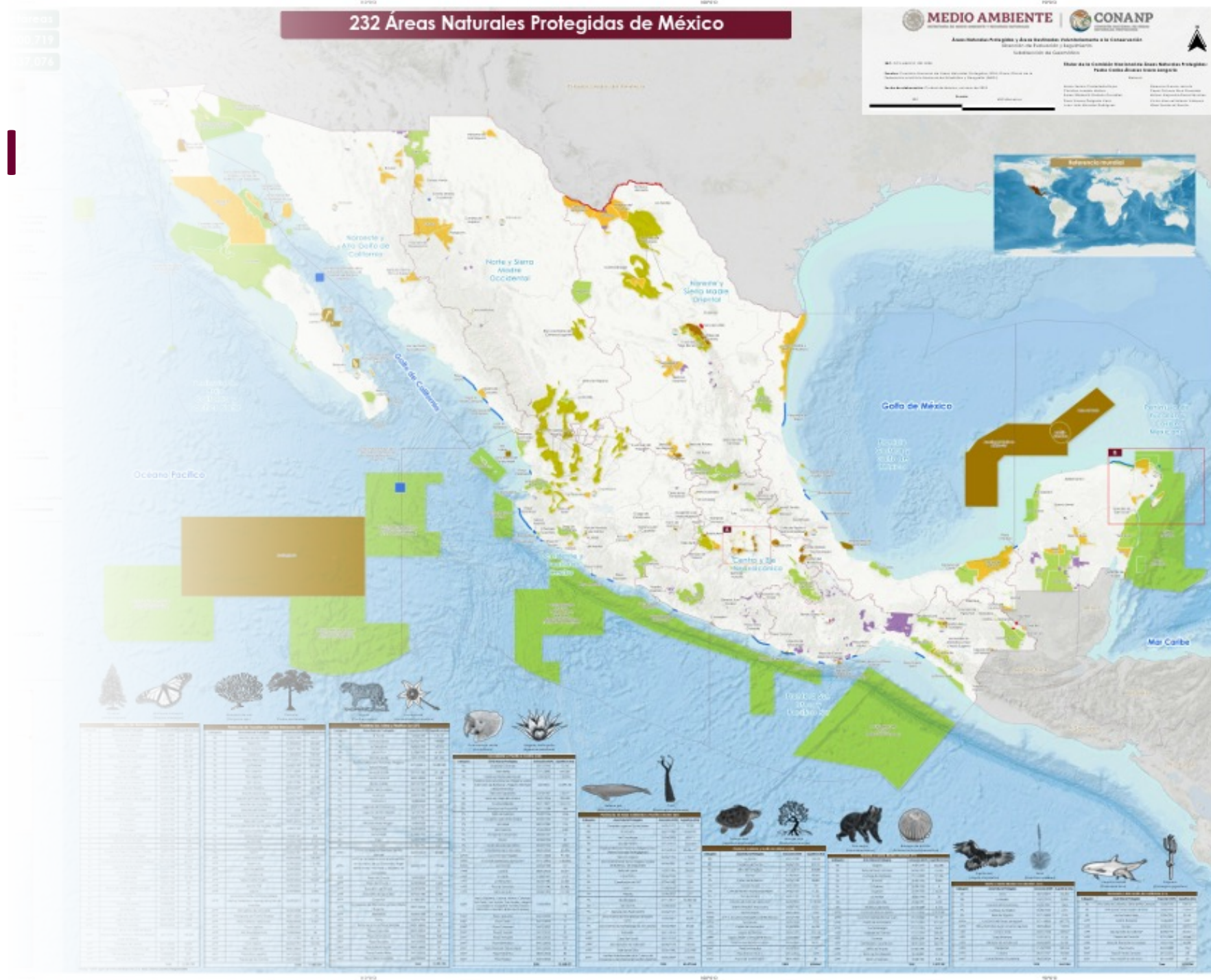

# ANP y Minería

## Simbología

- 73 ANP con Concesiones Mineras
- ANP sin Concesiones Mineras
- Concesiones Mineras fuera de ANP
- Concesiones Mineras dentro de ANP
- Límite Estatal

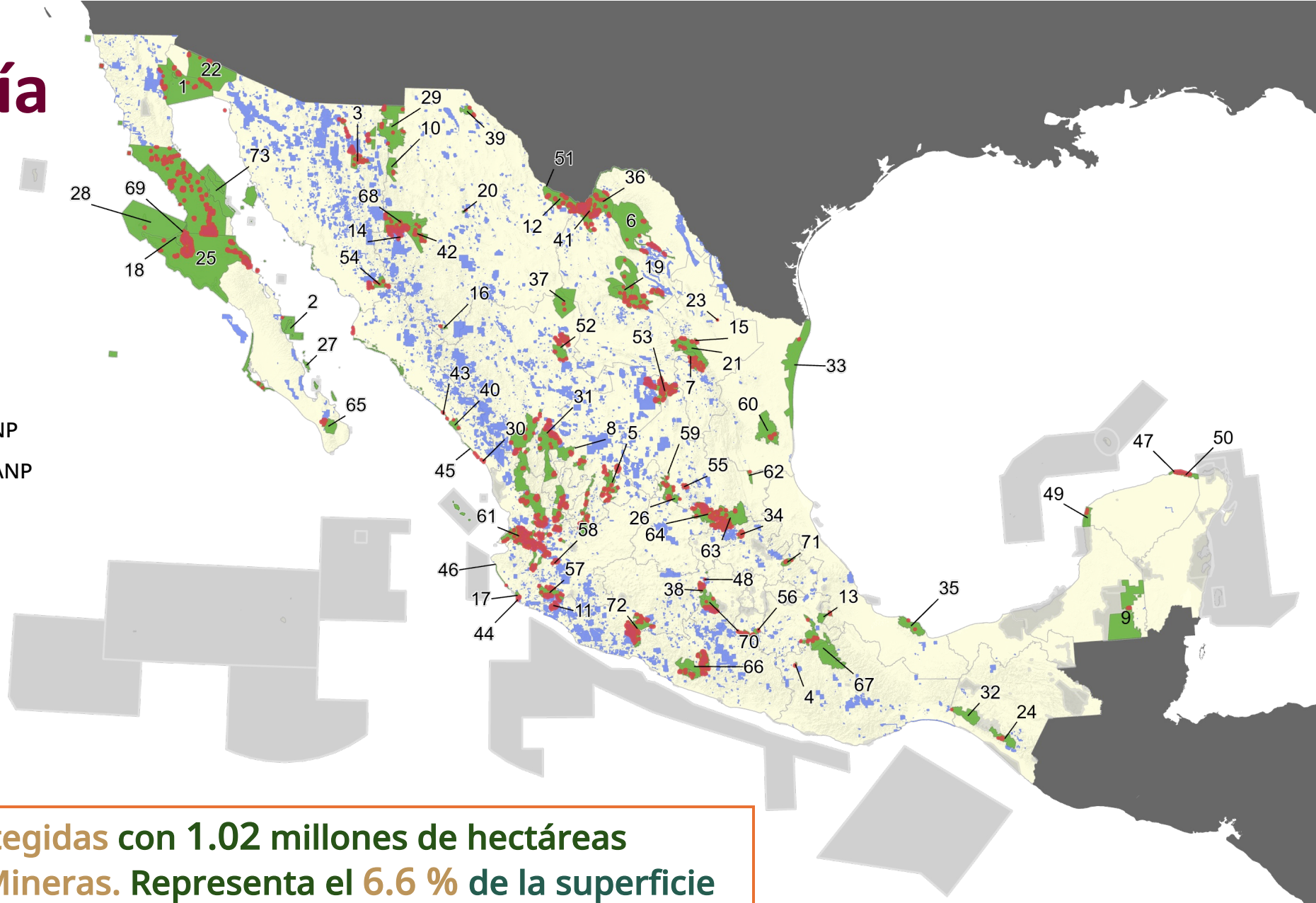

**73** Áreas Naturales Protegidas con **1.02 millones** de hectáreas en **2,723** Concesiones Mineras. Representa el **6.6 %** de la superficie total de las ANP.

# CONSERVAR LA

# RIQUEZA BIOCULTURAL

DE MÉXICO EN CONJUNTO CON LAS PERSONAS QUE VIVEN DENTRO DE LAS ANP

PROTEGIR EL 30% DEL TERRITORIO



**CONANP**  
COMISIÓN NACIONAL DE ÁREAS  
NATURALES PROTEGIDAS



ANIVERSARIO

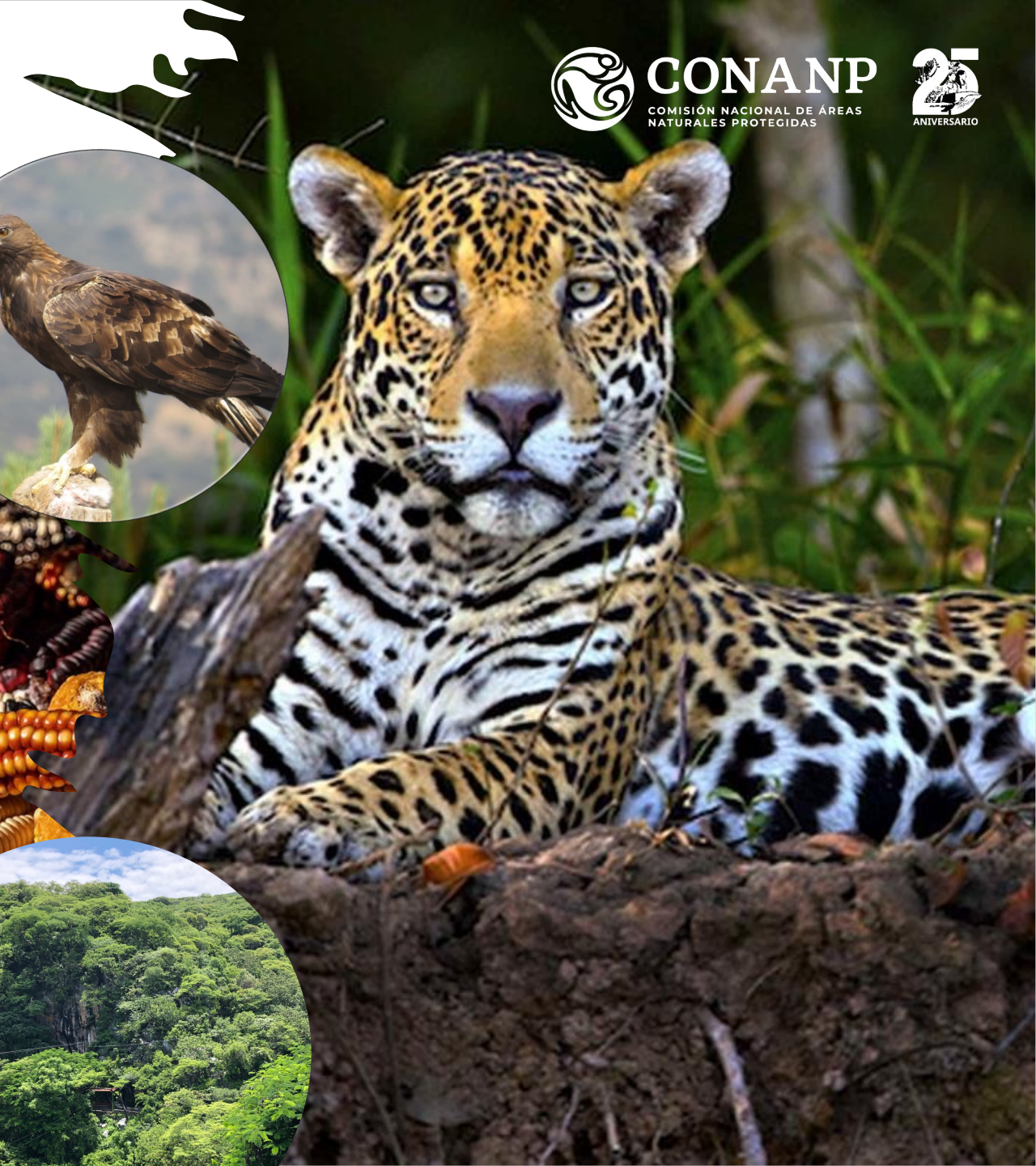

*EJE 1*  
*Marco regulatorio y manejo de ANPs*



# ANP

## ¿QUÉ ES UN AREA NATURAL PROTEGIDA?



Un ANP es una porción terrestre o acuática, que no ha sido alterada o que vale la pena restaurar, que produce beneficios ambientales y que resguardan una gran variedad de seres vivos.

Art. 44 de la Ley General del Equilibrio Ecológico y  
Protección al Ambiente (LGEEPA)

### **Decreto de creación:**

define lo que hay que proteger.

### **Categorías de manejo:**

define el como de debe trabajar

# Programa de Manejo

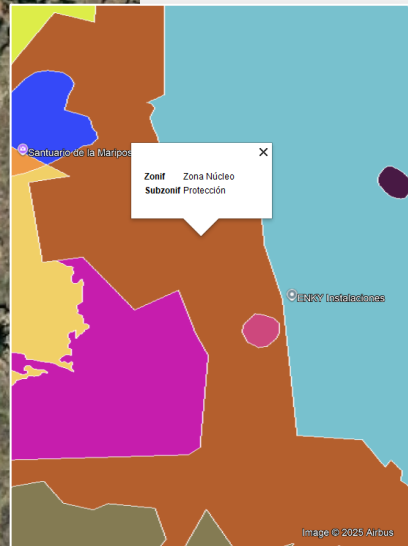
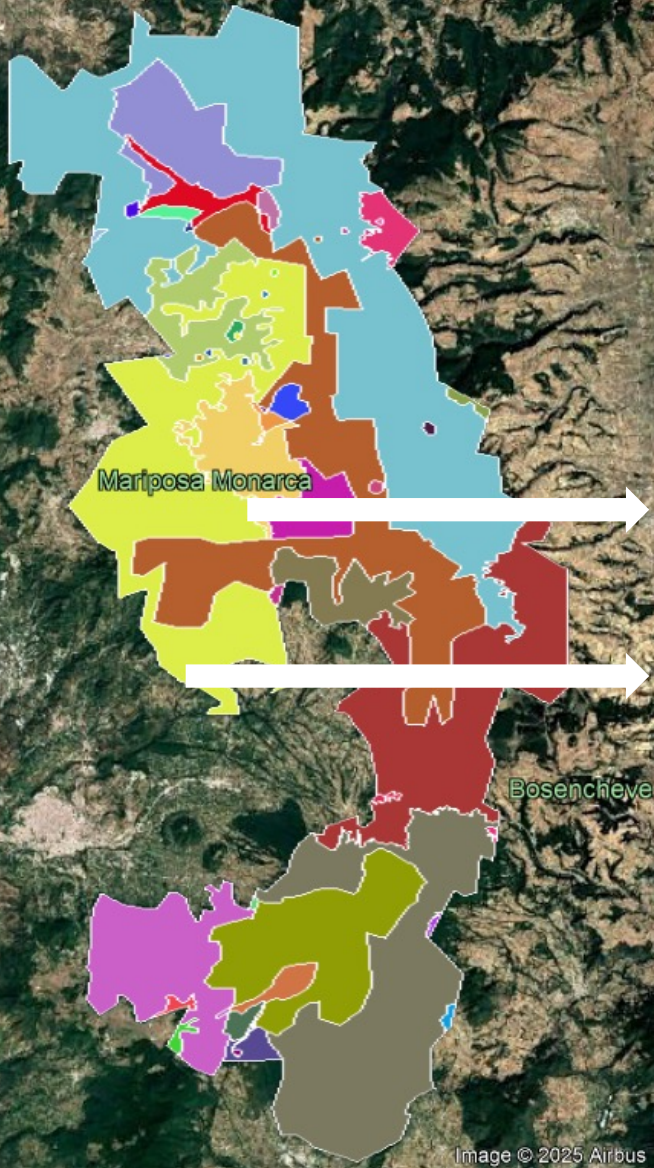

**Zonas Núcleo**

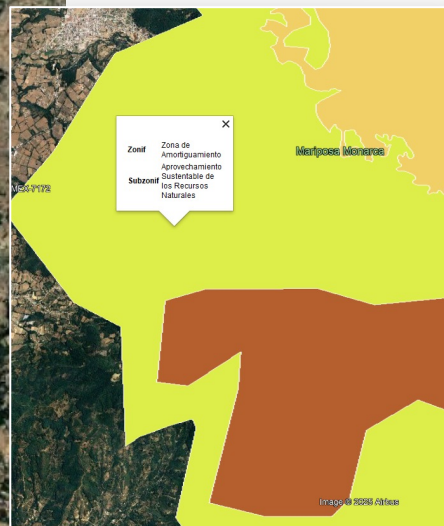

**Zonas de Amortiguamiento**



**Actividades Permitidas y No Permitidas reguladas a través de los Programas de Manejo**

*EJE 2*  
*Continuidad operativa y objetivos de  
conservación*





Desarrollo del  
**monitoreo biológico** de  
las especies **y ambiental**  
de los ecosistemas





## Evaluación del ecosistema:

**Integridad**  
(Especies,  
ecosistemas)



**Función**  
(Servicios  
ambientales)



**CONANP**  
COMISIÓN NACIONAL DE ÁREAS  
NATURALES PROTEGIDAS



*EJE 3*  
*Esquemas de restauración y*  
*cumplimiento normativo*



# Conservación de suelos y agua



+ de 2,100 hectáreas de acomodo de material vegetal muerto en curvas de nivel.



+ de 1,700 metros cúbicos de presas de morillos, de gavión y piedra acomodada.



+ de 1,400 hectáreas de superficie forestal reforestada.

En el periodo 2022 a 2024



Presa de gavión, RB Tehuacán-Cuicatlán, Oaxaca



Presa de morillo, APFF Nevado de Toluca, Edo. Mex.



Reforestación Sierra Chincua, RB Mariposa Monarca, Michoacán



Acomodo de material combustible, APFF CB Chichinautzín, Mor.



Latitud: 17.596471  
Longitud: -99.088853  
Elevación: 2012.18±4 m  
Precisión: 3.9 m  
Tiempo: 02-01-2024 16:22  
Nota: parque nacional general Juan Albares muros de piedra

Presa de piedra acomodada, ADVC Cualac, Gro.



Reserva de la  
Biosfera  
Mariposa  
Monarca



Reserva de la  
Biosfera  
Banco  
Chinchorro



Área de  
Protección de  
Flora y Fauna  
Corredor  
Biológico  
Chichinautzín



Parque  
Nacional  
La Malinche



Área de  
Protección de  
Recursos  
Naturales  
Valle de  
Bravo

# Minería Responsable

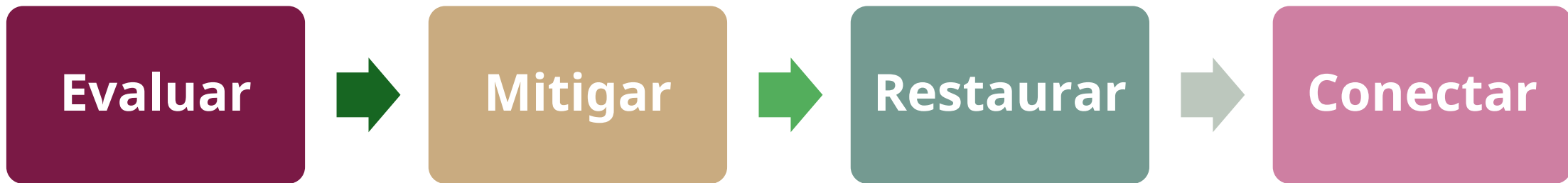

Corredores bioculturales





**CONANP**  
COMISIÓN NACIONAL DE ÁREAS  
NATURALES PROTEGIDAS



ANIVERSARIO

**Las Áreas Naturales Protegidas son  
Espacios para el Bienestar**